FRIEDRICH-ALEXANDER
UNIVERSITÄT
ERLANGEN-NÜRNBERG

PHILOSOPHISCHE FAKULTÄT
UND FACHBEREICH THEOLOGIE

Erlanger interreligiöse Gespräche 1

Podiumsdiskussion

Gut und Böse in Religion und Philosophie

„Das Gute – dieser Satz steht fest – ist stets das Böse, das man lässt.“ (Wilhelm Busch)

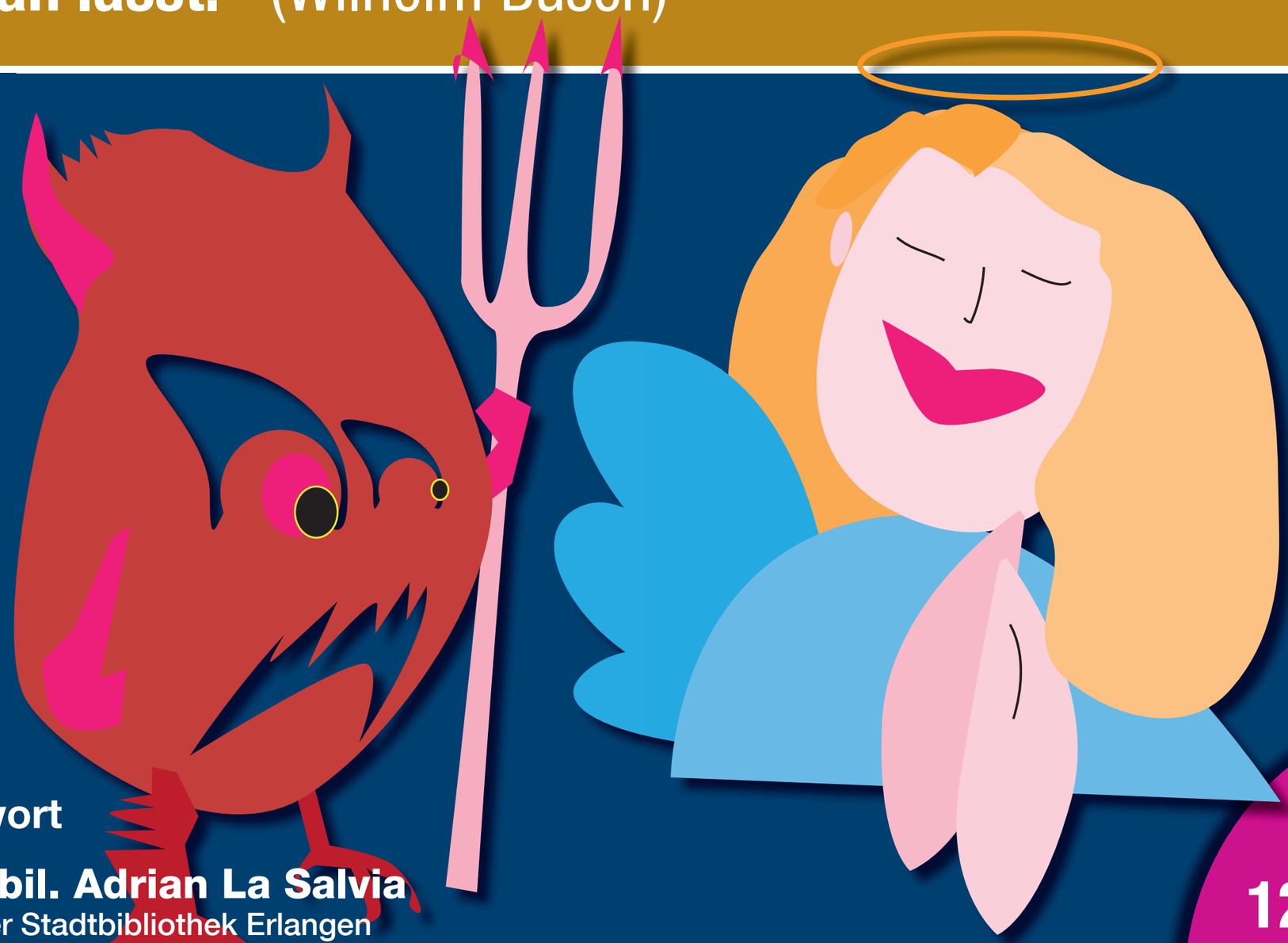

Grußwort

Dr. habil. Adrian La Salvia
Leiter der Stadtbibliothek Erlangen

Teilnehmer

PD Dr. Dagmar Kiesel
Institut für Philosophie
FAU Erlangen-Nürnberg

Dr. Farid Suleiman
Department Islamisch-Religiöse Studien
FAU Erlangen-Nürnberg

Prof. Dr. Susanne Talabardon
Lehrstuhl für Judaistik
Otto-Friedrich-Universität Bamberg

Leitung

Prof. Dr. Christoph Böttigheimer
Lehrstuhl für Fundamentaltheologie
Katholische Universität Eichstätt-Ingolstadt

Mittwoch
12. Februar 2020
19:00 - 20:30 Uhr

Stadtbibliothek Erlangen
Marktplatz 1, Bürgersaal
91054 Erlangen

Veranstaltet von

STADT BIBLIOTHEK ERLANGEN

KCID Key Concepts in Interreligious Discourses Judaism, Christianity and Islam

Katholische Universität Eichstätt-Ingolstadt

Gefördert durch

EKD Evangelische Kirche in Deutschland

FAU Friedrich-Alexander Universität Erlangen-Nürnberg

Herausgeber: FAU, Referat Marketing; Verantwortlich für den Inhalt: Lehrstuhl für Orientalische Philologie und Islamwissenschaft;
Grafik: Bärbel Rhades

www.kcid.fau.de